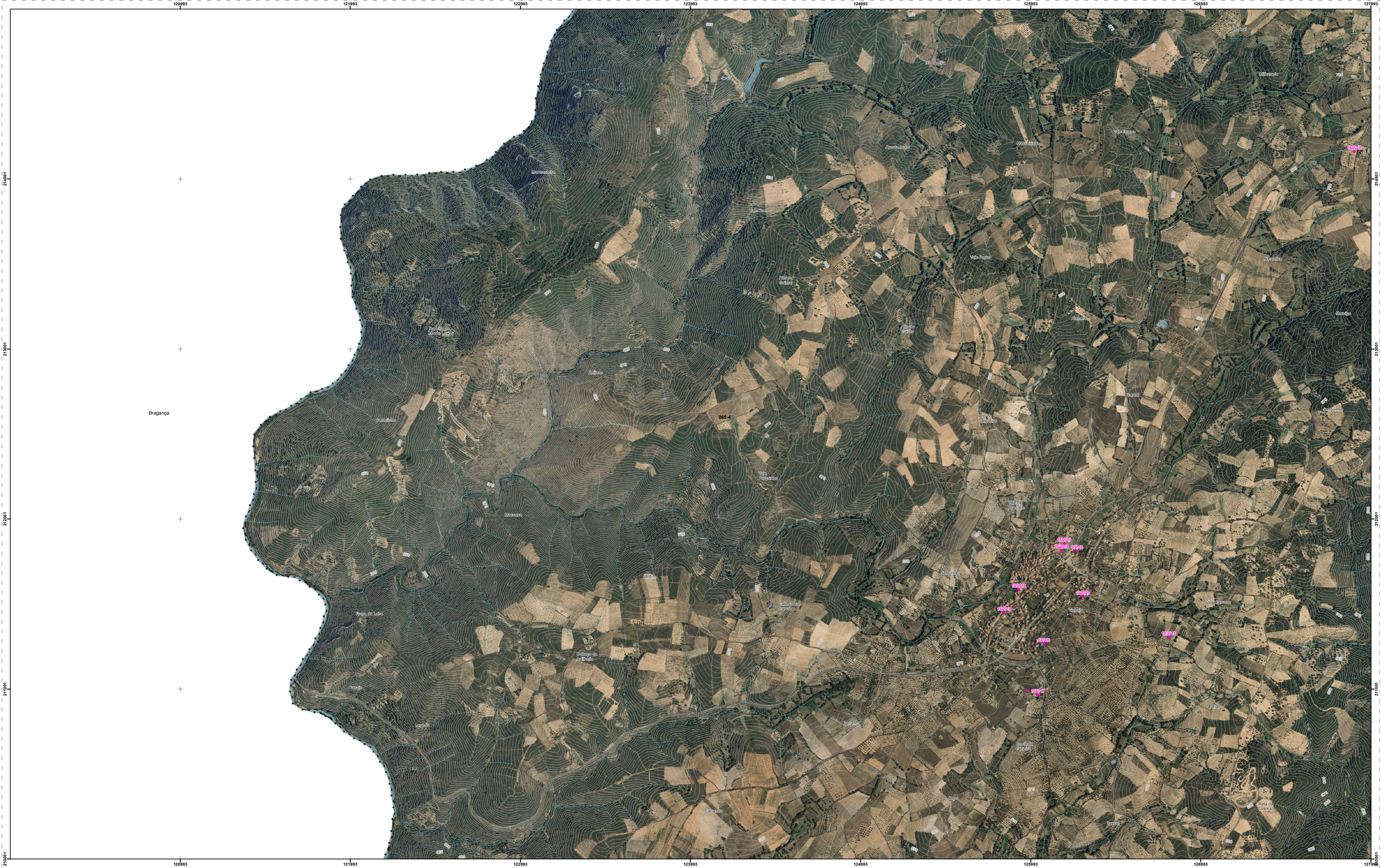

LEGENDA

Base Cartográfica

- Limites Administrativos concelho de Vimioso (CAOP 2021)
- Freguesias do concelho de Vimioso (CAOP 2021)
- Concelhos envolventes (CAOP 2021)
- Rede viária
- Planimetria
- Hidrografia
- Curvas de nível mestras
- Curvas de nível secundárias

Compromissos urbanísticos

- Licenciamentos [n.º de alvará]

ORTOFOTOS
Entidade Proprietária: Direção-Geral do Território
Entidade Produtora: Direção-Geral do Território
Entidade Licenciada: Município de Vimioso
Licença de Utilização: 56/119
Série Cartográfica Nacional: 1:25.000
Sistema de Referência e Datum: PT-TM06/ETRS89
Projeção Cartográfica: Transversa de Mercator

Ortofotos cedidos sem custos pela Direção-Geral do Território e produzidos com base na cobertura aerofotográfica digital de 2018 adquirida pelo Instituto de Financiamento da Agricultura e Pescas, I.P. (IFAP) e financiada pelo Fundo Florestal Permanente.

CARTOGRAFIA DE REFERÊNCIA
Entidade Proprietária: Câmara Municipal de Vimioso
Entidade Produtora: Infoportugal S.A.
Entidade Homologagora: Direção-Geral do Território
Data e Número de Homologação: 07/01/2022, n.º 794
Série Cartográfica Nacional: 1:10.000
Sistema de Referência e Datum: PT-TM06/ETRS89
Projeção Cartográfica: Transversa de Mercator
Exatidão Posicional Planimétrica: 1,5 metros
Exatidão Posicional Altimétrica: 1,7 metros
Exatidão Temática: 95%
Precisão Posicional Nominal da Saída Gráfica: 2.42

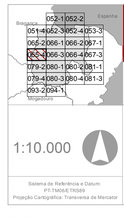

Sistema de Referência e Datum:
PT-TM06/ETRS89
Projeção Cartográfica: Transversa de Mercator

1:10.000

MUNICÍPIO DE VIMIOSO

2ª Alteração do Plano Diretor Municipal

PLANTA DE COMPROMISSOS URBANÍSTICOS

VIMIOSO

GEOATRIBUTO

VOL. III

DESENHO	FOLHA
P - 3	065-4

Outubro de 2025