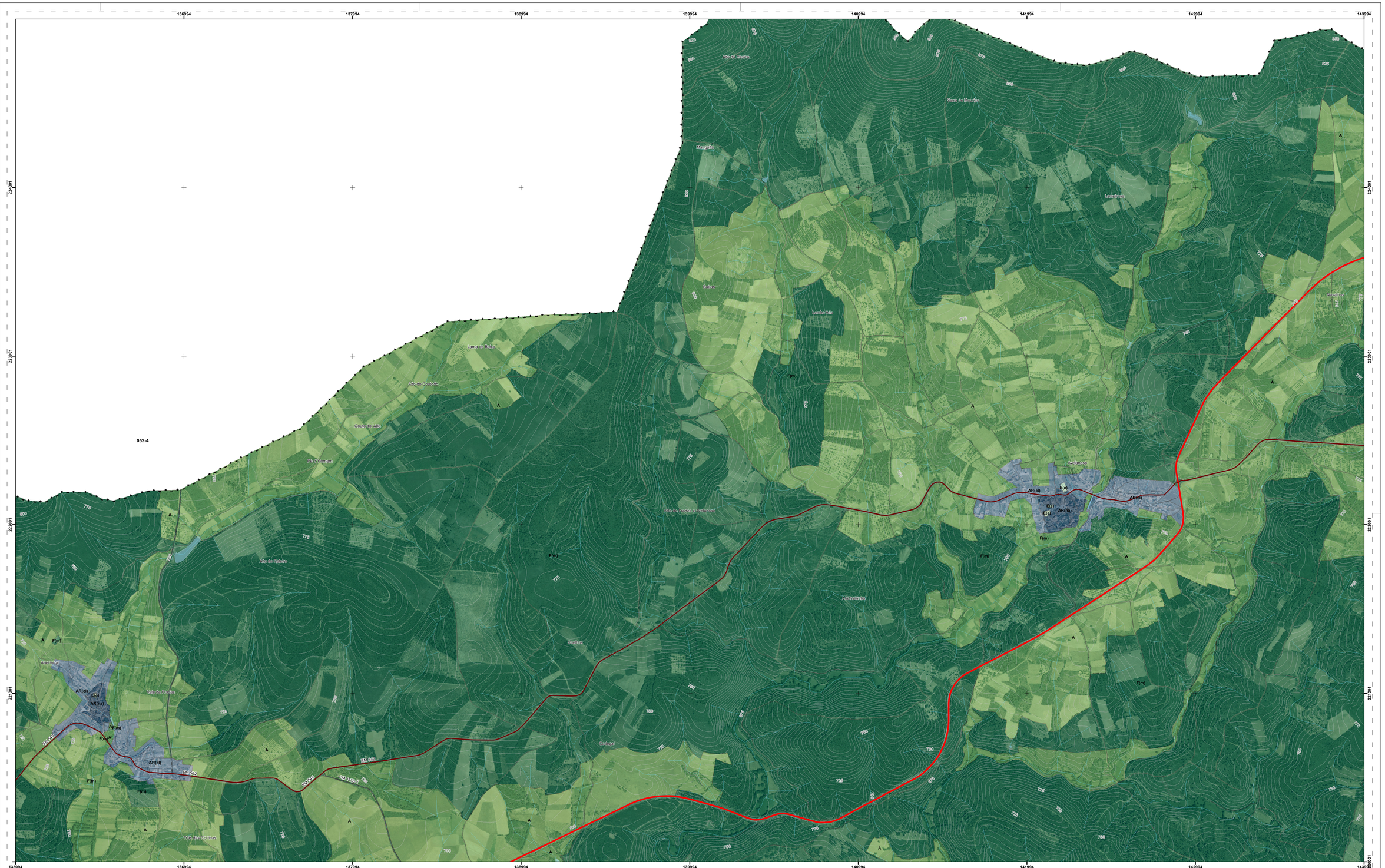


## LEGENDA

**Base Cartográfica**

- Limites administrativos do concelho de Vimioso (CAOP 2021)
- Freguesias do concelho de Vimioso (CAOP 2021)
- Concelhos envolventes (CAOP 2021)
- Rede viária
- Planimetria
- Hidrografia
- Curvas de nível mestras
- Curvas de nível secundárias

**Rede viária**

- Rede Rodoviária Principal: EN 218; EN 317; ER 218; ER 219; EM 546
- Rede Rodoviária Principal (prevista)
- Rede Rodoviária Distribuidora: EN 218 (gestão municipal); EM 218-2; EM 541; EM 542; EM 542; EM 542; EM 542; EM 542-2; EM 545; EM 546; EM 567; EM 568; EM 569; EM 570
- Rede Rodoviária Distribuidora (prevista)
- Rede Rodoviária Local

**Qualificação do solo rústico**

Espaços agrícolas - A

Espaços florestais

- De produção - F(p)
- Mistos de uso silvícola e agrícola - F(m)

Espaços naturais e paisagísticos - NP

Espaços de exploração de recursos energéticos e geológicos - EG

**Espaço destinado a equipamentos e outras estruturas ou ocupações**

- Espaços de equipamentos -E(e)
- Espaços de utilização recreativa e de lazer - E(ri)
- Espaços verdes de salvaguarda e enquadramento - E(se)

**Aglomerados rurais**

- Núcleos antigos - AR(na)
- Áreas complementares de tipo I - AR(cl)
- Área complementares de tipo II - AR(cII)

**Qualificação do solo urbano**

Espaços centrais - EC

Espaços habitacionais - EH

**Espaços de uso especial**

- De equipamentos - UEE
- De infraestruturas - UEI

Espaços de atividades económicas - AE

Espaços verdes - EV

**Unidades operativas de planeamento e gestão**

UOPG1 - Zona industrial de Vimioso

**Áreas com execução programada**

- Áreas a estruturar
- Áreas a infraestruturar

ORTOFOTOS
Entidade Proprietária: Direção-Geral do Território
Entidade Produtora: Direção-Geral do Território
Entidade Licenciada: Município de Vimioso
Licença de Utilização: 567/19
Série Cartográfica Nacional: 1.25.000
Sistema de Referência e Datum: PT-TM06/ETRS89
Projeção Cartográfica: Transversa de Mercator

Ortofotos cedidos sem custos pela Direção-Geral do Território e produzidos com base na cobertura aerofotográfica digital de 2018 adquirida pelo Instituto de Financiamento da Agricultura e Pescas, I.P. (IFAP) e financiada pelo Fundo Florestal Permanente.

CARTOGRAFIA DE REFERÊNCIA
Entidade Proprietária: Câmara Municipal de Vimioso
Entidade Produtora: Infoportugal S.A.
Entidade Homologagora: Direção-Geral do Território
Data e Número de Homologação: 07/01/2022, n.º 794
Série Cartográfica Nacional: 1.10.000
Sistema de Referência e Datum: PT-TM06/ETRS89
Projeção Cartográfica: Transversa de Mercator
Exatidão Posicional Planimétrica: 1,5 metros
Exatidão Posicional Altimétrica: 1,7 metros
Exatidão Temática: 95%
Precisão Posicional Nominal da Saída Gráfica: 2,42

| | | |
|---|---|---|
| Bragança | 052-1 052-2 | Espanha |
| 051-4 052-3 052-4 053-3 | | |
| 065-2 066-1 066-2 067-1 | | |
| 065-4 066-3 066-4 067-3 | | |
| 079-2 080-1 080-2 081-1 | | |
| 079-4 080-3 080-4 081-3 | | |
| 093-2 094-1 | | |
| Mogadouro | | |

1:10.000

Sistema de Referência e Datum: PT-TM06/ETRS89
Projeção Cartográfica: Transversa de Mercator

# MUNICÍPIO DE VIMIOSO

## 2ª Alteração do Plano Diretor Municipal

# PLANTA DE ORDENAMENTO I

## Classificação e Qualificação do Solo

VIMIOSO
GEO ATRIBUTO

VOL. I

| DESENHO | FOLHA |
|---|---|
| P - 2.1 | 052-4 |

Outubro de 2025