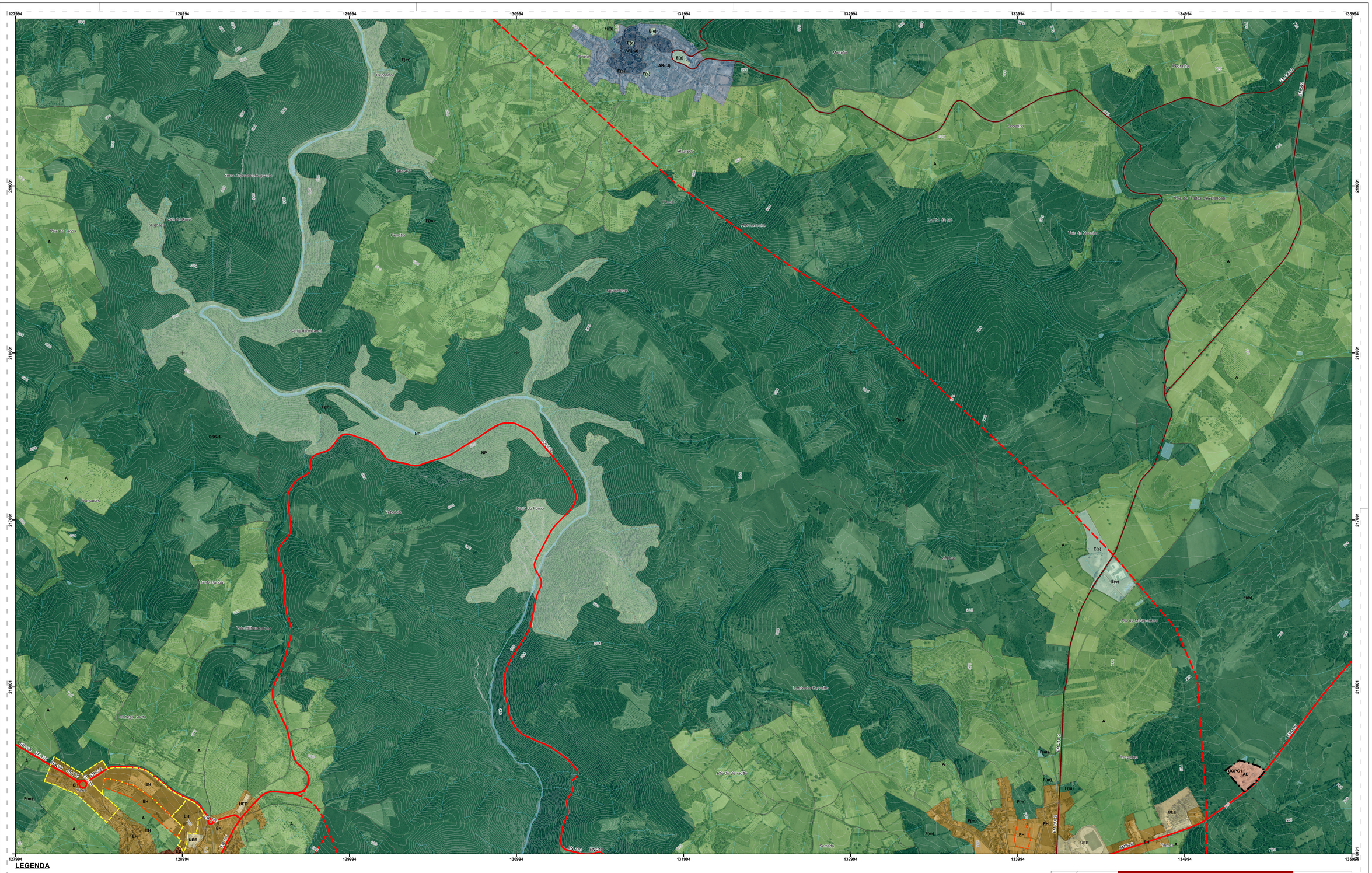

LEGENDA

Base Cartográfica

- Limites administrativos do concelho de Vimioso (CAOP 2021)
- Freguesias do concelho de Vimioso (CAOP 2021)
- Concelhos envolventes (CAOP 2021)
- Rede viária
- Planimetria
- Hidrografia
- Curvas de nível mestras
- Curvas de nível secundárias

Rede viária

- Rede Rodoviária Principal: EN 218; EN 317; ER 218; ER 219; EM 546
- Rede Rodoviária Principal (prevista)
- Rede Rodoviária Distribuidora: EN 218 (gestão municipal); EM 218-2; EM 541; EM 542; EM 542; EM 542; EM 542; EM 542-2; EM 545; EM 546; EM 567; EM 568; EM 569; EM 570
- Rede Rodoviária Distribuidora (prevista)
- Rede Rodoviária Local

Qualificação do solo rústico

Espaços agrícolas - A

Espaços florestais
- De produção - F(p)
- Mistos de uso silvícola e agrícola - F(m)

Espaços naturais e paisagísticos - NP

Espaços de exploração de recursos energéticos e geológicos - EG

Espaço destinado a equipamentos e outras estruturas ou ocupações

- Espaços de equipamentos -E(e)
- Espaços de utilização recreativa e de lazer - E(rl)
- Espaços verdes de salvaguarda e enquadramento - E(se)

Aglomerados rurais

- Núcleos antigos - AR(na)
- Áreas complementares de tipo I - AR(cl)
- Área complementares de tipo II - AR(cII)

Qualificação do solo urbano

Espaços centrais - EC

Espaços habitacionais - EH

Espaços de uso especial

- De equipamentos - UEE
- De infraestruturas - UEI

Espaços de atividades económicas - AE

Espaços verdes - EV

Unidades operativas de planeamento e gestão

- UOPG1 - Zona industrial de Vimioso

Áreas com execução programada

- Áreas a estruturar
- Áreas a infraestruturar

ORTOFOTOS
Entidade Proprietária: Direção-Geral do Território
Entidade Produtora: Direção-Geral do Território
Entidade Licenciada: Município de Vimioso
Licença de Utilização: 56/719
Série Cartográfica Nacional: 1:25.000
Sistema de Referência e Datum: PT-TM06/ETRS89
Projeção Cartográfica: Transversa de Mercator

Ortofotos cedidos sem custos pela Direção-Geral do Território e produzidos com base na cobertura aerofotográfica digital de 2018 adquirida pelo Instituto de Financiamento da Agricultura e Pescas, I.P. (IFAP) e financiada pelo Fundo Florestal Permanente.

CARTOGRAFIA DE REFERÊNCIA
Entidade Proprietária: Câmara Municipal de Vimioso
Entidade Produtora: Infoportugal S.A.
Entidade Homologadora: Direção-Geral do Território
Data e Número de Homologação: 07/01/2022, n.º 794
Série Cartográfica Nacional: 1:10.000
Sistema de Referência e Datum: PT-TM06/ETRS89
Projeção Cartográfica: Transversa de Mercator
Exatidão Posicional Planimétrica: 1,5 metros
Exatidão Posicional Altimétrica: 1,7 metros
Exatidão Temática: 95%
Precisão Posicional Nominal da Saída Gráfica: 2,42

Enquadramento

052-1	052-2	Espanha
051-4	052-3	052-4	053-3
065-2	066-1	066-2	067-1
065-4	066-3	066-4	067-3
079-2	080-1	080-2	081-1
079-4	080-3	080-4	081-3
093-2	094-1	
Bragança		

Sistema de Referência e Datum: PT-TM06/ETRS89
Projeção Cartográfica: Transversa de Mercator

MUNICÍPIO DE VIMIOSO

2ª Alteração do Plano Diretor Municipal

município de VIMIOSO

GEOATRIBUTO

1:10.000

PLANTA DE ORDENAMENTO I

Classificação e Qualificação do Solo

VOL. I

DESENHO P - 2.1 | FOLHA 066-1

Outubro de 2025