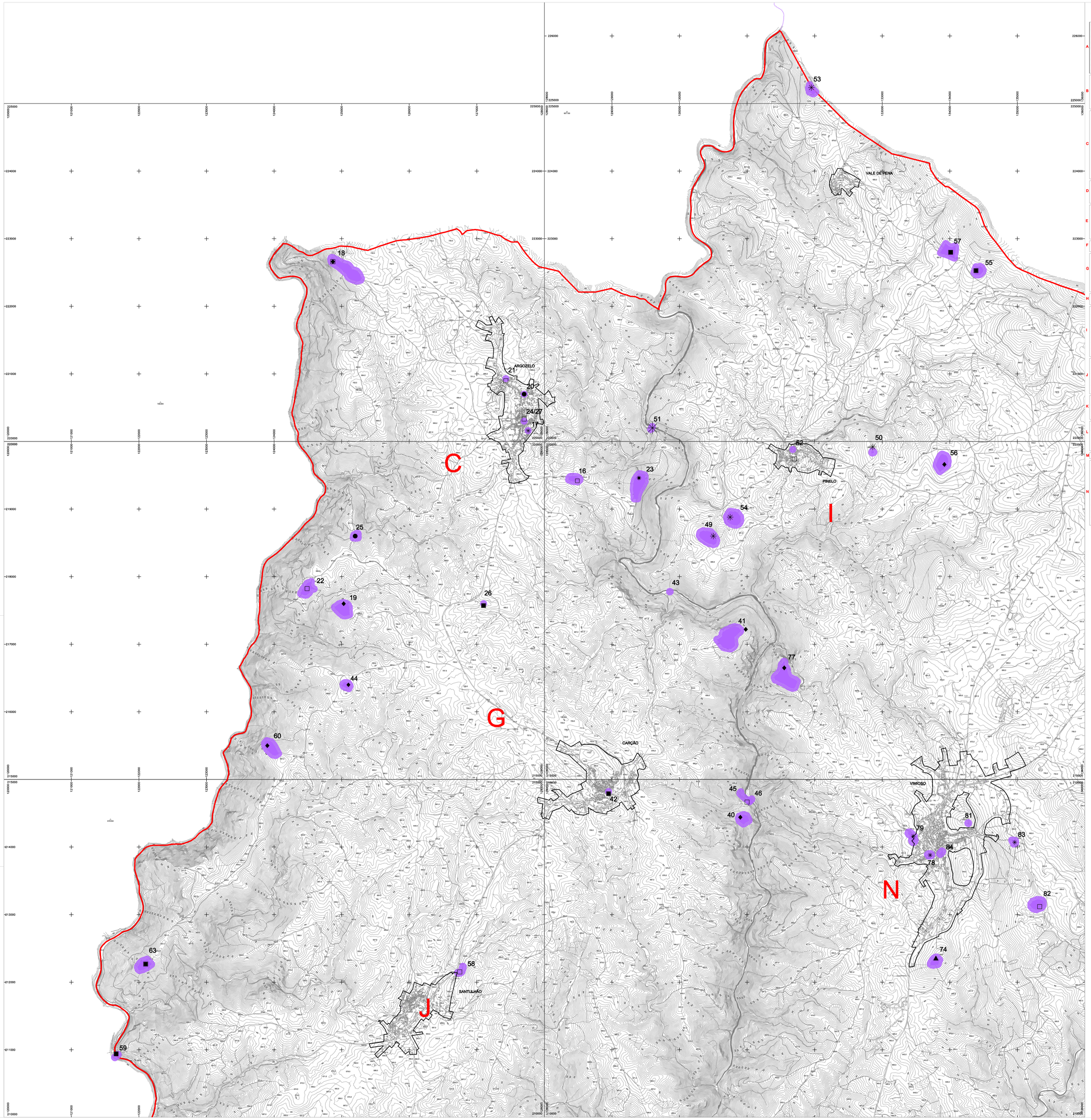

	SITIOS ARQUEOLÓGICOS	FREGUESIA	OCORRÊNCIA	COORDENADAS X	COORDENADAS Y	ALTITUDE	CÓDIGO
01	Castelo dos Mouros	Algoso	Povoado fortificado	331000	499700	590	VA 0001
02	Ponte de Algoso		Ponte	330230	499300	410	VA 0002
03	Castelo de Algoso		Castelo	329800	500330	684	VA 0003
04	Convento de Algoso		Convento	329050	500990	575	VA 0004 e05
05	Penendada		Povoado e necrópole	329850	500400	660	VA 0006
06	São Martinho		Povoado fortificado	331090	501800	600	VA 0007 e08
07	Cabeço da Forca		Anta?	330730	501850	628	VA 0009
08	Terronha		Povoado fortificado	330400	501800	600	VA 0010
09	Ponte de Algoso II		Ponte	327700	502700	320	VA 0087
10	Arreijo	Angueira	Necrópole	343350	519150	750	VA 0011
11	Igreja de São Cipriano		Necrópole	343870	517570	660	VA 0012
12	São Miguel		Necrópole	342010	518345	700	VA 0013
13	Gago		Povoado fortificado	345890	517900	730	VA 0014
14	Cabeço da Cocolha		Povoado fortificado	343140	518970	780	VA 0015
15	Pendão		Santuário	342458	516424	774	VA 0089
16	Bocarra	Argozelo	Mina	328487	519446	680	VA 0016
17	Sagrado		Igreja e necrópole	327760	520160	660	VA 0017
18	São Bartolomeu/ Freihagosa		Povoado fortificado	324870	522660	774	VA 0018
19	Terronha/Geada		Povoado fortificado	325030	517600	660	VA 0019 e25
20	Argozelo I		Achado isolado	327700	520700	680	VA 0020
21	Minas de Argozelo		Mina	327430	520930	690	VA 0021
22	Poço dos Lobos		Mina ou cisterna	324660	518040	670	VA 0022
23	Santo Grande		Povoado fortificado	329400	519460	650	VA 0023
24	Argozelo II		Achado isolado	327700	520300	680	VA 0024
25	Covas do Telxo		Grutas	325200	518600	649	VA 0026
26	Alto do Castelinho			327100	517600	675	VA 0028
27	Argozelo III		Achado isolado	327700	520300	660	VA 0029
28	Igreja de Avelanoso	Avelanoso	Igreja	342230	522210	710	VA 0030
29	Mó/ Castelo dos Mouros		Atalaia	341297	524871	945	VA 0031
30	Castro/Selso Branco		Castro?	342450	521950	720	VA 0032
31	Santa Marinha		Igreja	340600	520380	730	VA 0033
32	Monte do Pedrógo	Caçarelhos	Necrópole	341000	510600	783	VA 0034
33	Vale de Salgueiro		Habitat	343366	511192	770	VA 0035
34	Castrifrouxo ou Castrithouqo		Habitat	339689	509737	727	VA 0036
35	Vale da Arca		Anta?	341238	511521	725	VA 0037
36	Jazigos de mármore de Santo Adrião*		Gruta e minas	338200	509600	570	VA 0038
37	Penha la Vela		Atalaia	342200	515300	804	VA 0083
38	Castelo Velho/ Vila Velha	Campo de Víboras	Povoado fortificado	331000	508700	675	VA 0039
39	Fornos do Gerádes		Povoado fortificado	331000	508700	675	VA 0083
40	Pedras Altas	Carrilho	Povoado fortificado	330900	514440	520	VA 0040 e44
41	Refoxo		Povoado fortificado	330080	517220	665	VA 0041
42	Vale de Farto		Cisterna ou fonte	328850	514520	670	VA 0042
43	Pena Alaínha		Topónimo e moinho	329800	517800	430	VA 0043
44	Castelinho		Castelo ou atalaia?	325100	516400	709	VA 0027
45	Caminho Romano		Caminho	331056	514658	418	VA 0085
46	Ponte de Carrilho		Ponte	331000	514700	400	VA 0088
47	Castelo	Matela	Povoado fortificado	327960	503640	560	VA 0045
48	Matela		Achado isolado				VA 0082
49	Pendão	Pinelo	Atalaia	330500	518600	610	VA 0046
50	Facho		Atalaia	332860	519920	680	VA 0047
51	Ponte Velha		Ponte	329600	520200	460	VA 0048
52	Pinelo		Achado isolado	331700	519900	615	VA 0049
53	Castelo do Mau Vizinho		Atalaia	331952	525236	750	VA 0050
54	Lagouço		Habitat	330750	518860	560	VA 0051
55	Canto da Serra		Habitat	334380	522520	700	VA 0052
56	Picoto		Povoado fortificado	333920	519660	690	VA 0053
57	Fatal		Indeterminado	333600	522700	693	VA 0054
58	Santulhão	Santulhão	Tesouro	326750	512160	570	VA 0055
59	Ponte de Santulhão		Ponte	321680	510905	300	VA 0056
60	Penedo da Abrunheira		Povoado fortificado	325000	515800	610	VA 0057
61	São Mamede		Habitat e necrópole	324050	509700	435	VA 0058
62	Medorra		Anta?				VA 0059
63	Castelinho		Castelo ou atalaia?	322100	512300	551	VA 0060
64	Castelo dos Mouros	Ala	Povoado fortificado	334950	508000	490	VA 0061
65	Fonte da Terronha		Povoado fortificado				VA 0062
66	Frags do Lume		Atalaia	334630	501527	480	VA 0063
67	Bocarro		Mina				VA 0064
68	Pena do Mocho	Vale de Frades	Arte rupestre	337820	516400	640	VA 0065
69	Ponte de São Joanico		Ponte	338600	516645	623	VA 0066
70	Facho		Atalaia	338500	519100	766	VA 0067
71	Ponte Grande		Forno	339700	519160	650	VA 0068
72	Facho		Atalaia?	340200	518300	730	VA 0069e70
73	Cabeço das Antas	Vilar Seco	Achado isolado	343500	504500	750	VA 0071
74	Alto das Pereiras	Vimioso	Achado isolado	333794	512325	749	VA 0072
75	Quinta dos Picadeiros		Povoado	336900	510500	650	VA 0073
76	Terronha		Povoado fortificado	336560	511570	615	VA 0074
77	Balouqueira		Povoado fortificado	331550	516650	610	VA 0075
78	Castelo de Vimioso		Castelo	333710	513680	670	VA 0076
79	Cruzes		Necrópole	333460	514160	680	VA 0077
80	Moinho da Tijeia		Arte rupestre	336650	511500	560	VA 0078
81	Torre da Atalaia		Atalaia	334275	514345	761	VA 0079
82	Castro dos Muros		Povoado fortificado	336330	513150	648	VA 0080
83	São Miguel		Capela	334960	514070	660	VA 0081
84	Igreja Matriz		Igreja	333876	513620	680	VA 0084

* IGESPAR considera sítio do concelho de Miranda do Douro apesar do acesso ser pelo concelho de Vimioso

LEGENDA

- Limite administrativo do concelho - CAOP 2014
- Perímetros urbanos

PATRIMÓNIO ARQUEOLÓGICO

- Pré-histórico
- Idade do Ferro
- Idade do Bronze
- Romano /Idade Média
- Medieval
- Indeterminada
- Sitios arqueológicos (ZP de 50 m)

CARTOGRAFIA DE BASE
Entidade Proprietária: Município de Vimioso
Entidade Produtora: Sigmageo Geomatic Solutions, Lda
Série cartográfica: 1:10000
Data de edição: 2007
Data de homologação: 21-07-2009
Nº de homologação: 87
Entidade Responsável pela homologação: Instituto Geográfico Português
Sistema de referência: Datum 73
Datum: Datum 73 (Melriça)
Sistema de projecção: Gauss - Kruger
Exactidão posicional: 1.5m
Exactidão temática: 99%
Precisão Posicional Nominal: desvio inferior a 3m

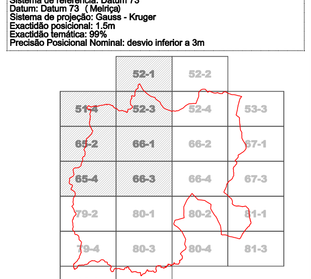

Levantamento Aerofotogramétrico do Concelho de Vimioso
Sistema de Projecção Gauss, Elipsóide Internacional, Datum 73

sigmageo 2008

N

Município de Vimioso
Revisão do PDM

Município de Vimioso
Divisão de Planeamento e Urbanismo
Praça Eduardo Coelho, nº 1
5230 Vimioso
t: 273 518 130
f: 273 512 510
gi.cmv@cm-vimioso.pt

VIMIOSO

projecto | requerente: Município de Vimioso	local: Vimioso
título do desenho: Carta Arqueológica	escala: 1 | 25 000
fase	data: maio 2015
especialidade	desenho n.º: VIL01