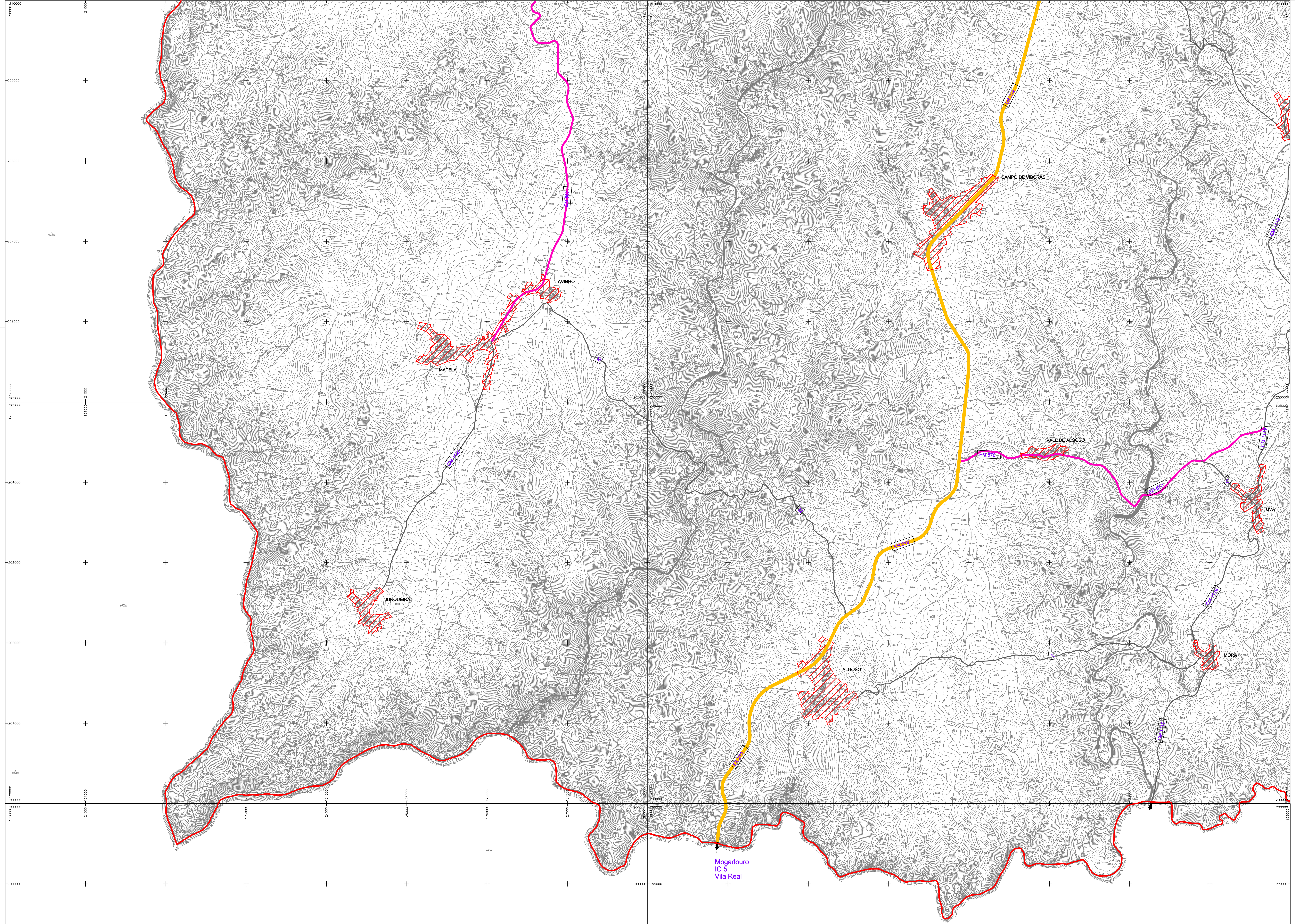

LEGENDA

Limite administrativo do concelho - CAOP 2014

NÍVEIS EM EXCESSO - LDEN

- > 0.0 dBA
- > 5.0 dBA
- > 10.0 dBA

REDE VIÁRIA

- Rede Rodoviária principal
  - Estrada Nacional
  - Rede principal prevista (novo traçado)
  - Estrada Regional
  - Estrada Municipal
  - Caminhos Municipais
- Rede Rodoviária Distribuidora
  - Estrada Municipal
  - Caminhos Municipais
  - Rede distribuidora prevista (novo traçado)
- Rede Rodoviária local
  - Caminhos Municipais

Nó Rodoviário

Nó Rodoviário Previsto

A Ligação sobre traçado existente

D Ligação sobre traçado proposto

Ciclovia

Perímetros Urbanos

NOTA:
As zonas mistas apresentadas nesta carta correspondem a:
- perímetros urbanos
- espaços de equipamentos
- espaços verdes
- espaços de utilização recreativa e lazer
As zonas industriais e os espaços de atividades económicas não têm limites máximos de ruído associados.

CARTOGRAFIA DE BASE
Entidade Proprietária: Município de Vimioso
Entidade Produtora: Sigmageo Geomatic Solutions, Lda
Série cartográfica: 1:10000
Data de edição: 2007
Data de homologação: 21-07-2009
Nº de homologação: 87
Entidade Responsável pela homologação: Instituto Geográfico Português
Sistema de referência: Datum 73
Datum: Datum 73 (Melriça)
Sistema de projeção: Gauss - Kruger
Exactidão posicional: 1.5m
Exactidão temática: 99%
Precisão Posicional Nominal: desvio inferior a 3m

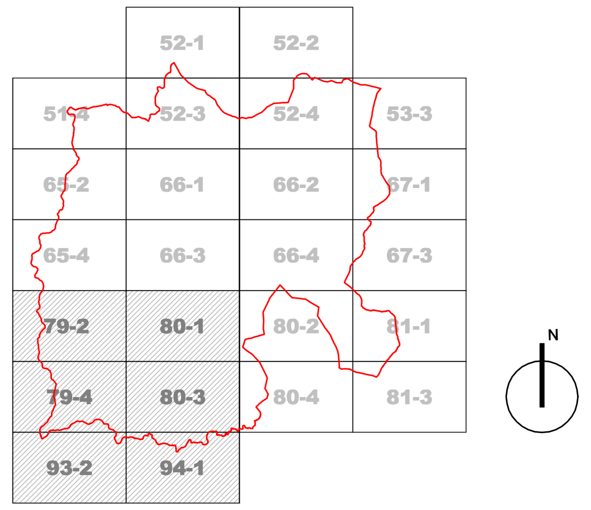

Levantamento Aerofotogramétrico do Concelho de Vimioso
Sistema de Projeção Gauss, Elipsóide Internacional, Datum 73
sigmageo 2008

Município de Vimioso
Revisão do PDM

Município de Vimioso
Divisão de Planeamento e Urbanismo
Praça Eduardo Coelho, nº 1
5230 Vimioso
t: 273 518 120
f: 273 512 510
gi.cmv@cm-vimioso.pt

município de VIMIOSO

projecto | requerente: Município de Vimioso

local: Vimioso

escala: 1 | 25 000

título do desenho: Planta de Ordenamento Anexa - Mapa de Conflitos de acordo com Carta de Zonamento Acústico prevista para o concelho de Vimioso - Lden

data: maio 2015

fase

especialidade

desenho n.º: I.50.A