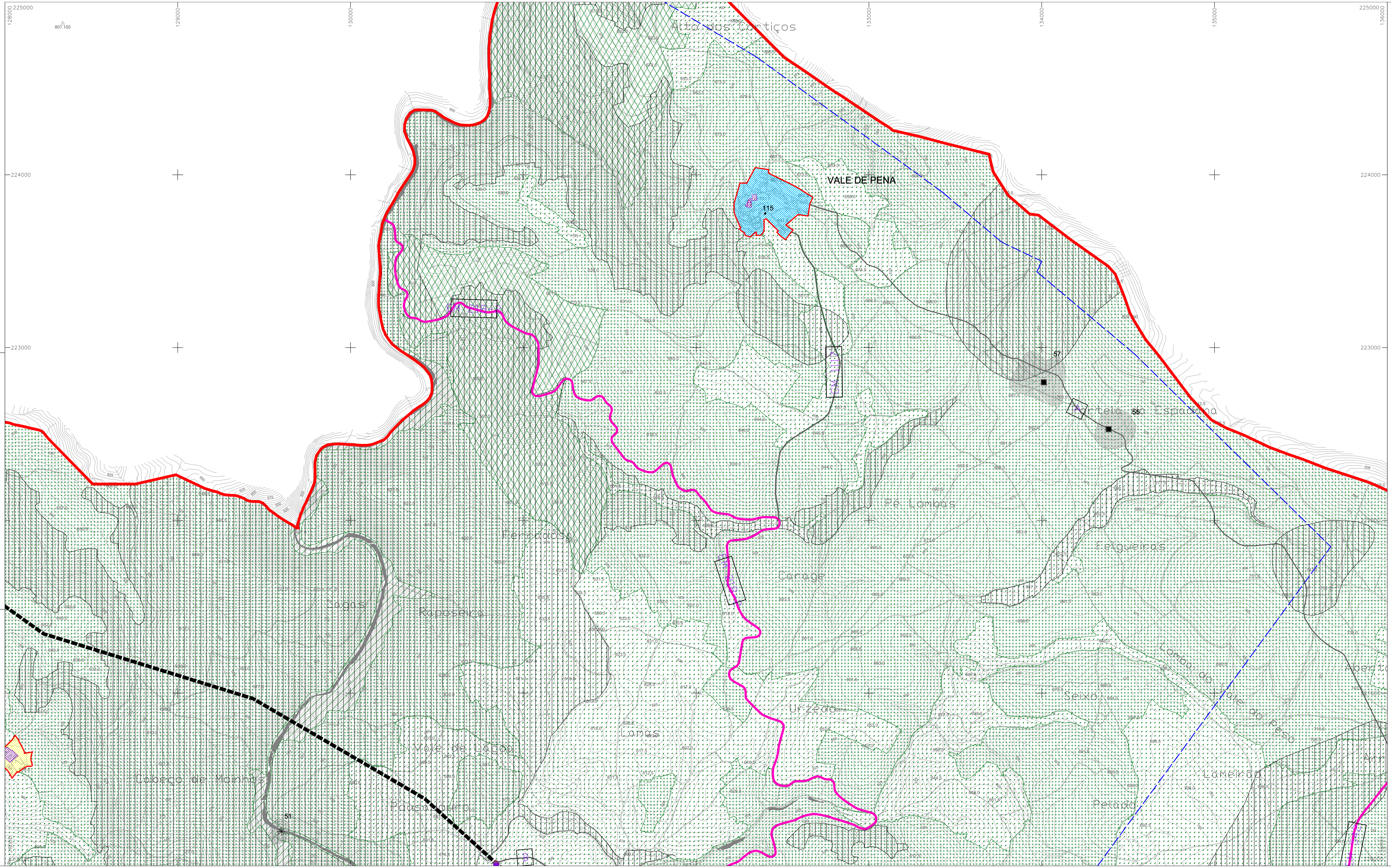

LEGENDA

Limite administrativo do concelho - CAOP 2014

QUALIFICAÇÃO DO SOLO RURAL

- Espaços Agrícolas
- Espaços Florestais de Produção
- Espaços de Uso Múltiplo Agrícola e Florestal
- Espaços Naturais
- Espaços de Utilização Recreativa e de Lazer
- Espaços afetos à Exploração de Recursos Geológicos - Área concessionada Termas da da Terronha
- Espaços de Equipamentos

QUALIFICAÇÃO DO SOLO URBANO

SOLO URBANIZADO

- Espaços Centrais I
- Espaços Residenciais I
- Espaços Residenciais II
- Espaços de Uso Especial
- Espaços de Atividades Económicas
- Espaços Verdes de Proteção e Salvaguarda
- Espaços Verdes Públicos de Recreio e Lazer ou Enquadramento

SOLO URBANIZÁVEL

- Espaços Residenciais III
- Espaços Residenciais IV
- Espaços de Uso Especial

ÁREAS DE SALVAGUARDA VALORES CULTURAIS

PATRIMÓNIO CULTURAL CLASSIFICADO

Património Classificado e Zona Especial de Proteção (Imóveis de Interesse Público) :

I. Igreja Matriz de Vimioso (Decreto n.º 37 728, DG, I Série, n.º 4, de 5-01-1950)
II. Castelo de Algoso (Decreto n.º 40 361, DG, I Série, n.º 228, de 20-10-1955)
III. Torre da Atalaia (Decreto n.º 40 361, DG, I Série, n.º 228, de 20-10-1955)
IV. Pelourinho de Vimioso (Decreto n.º 23 122, DG, I Série, n.º 231, de 11-10-1933)
V. Pelourinho de Algoso (Decreto n.º 23 122, DG, I Série, n.º 231, de 11-10-1933, n.º 231, de 11-10-1933)
VI. Capela de Santo Cristo/Capela de São Bartolomeu (Portaria nº 443, DR II série, nº 49, 9 de Março de 2006)

PATRIMÓNIO ARQUEOLÓGICO (numeração de 01 a 84) (identificado no regulamento do Plano)

- Pré-histórico
- Idade do Ferro
- Idade do Bronze
- Romano /Idade Média
- Medieval
- Indeterminada

PATRIMÓNIO ARQUITETÓNICO (numeração de 85 a 147) (identificado no regulamento do Plano)

- Edifícios
- Pontes
- Fontes

SÍTIOS ARQUEOLÓGICOS (Zona Proteção 50m)

REDE VIÁRIA

- Rede Rodoviária principal
  - Estrada Nacional
  - Rede principal prevista (novo traçado)
  - Estrada Regional
  - Estrada Municipal
  - Caminhos Municipais
- Rede Rodoviária Distribuidora
  - Estrada Municipal
  - Caminhos Municipais
  - Rede distribuidora prevista (novo traçado)
- Rede Rodoviária local
  - Caminhos Municipais
  - Nó Rodoviário
  - Nó Rodoviário Previsto
  - Ligação sobre traçado existente
  - Ligação sobre traçado proposto
  - Ciclovia

Unidades Operativas de Planeamento e Gestão (UOPG1)

Perímetros Urbanos

Limite de Áreas Potenciais de Recursos Geológicos

ZONAS INUNDÁVEIS NO INTERIOR PERÍMETROS URBANOS

Zonas Inundáveis no interior dos Perímetros Urbanos

ESTRUTURA ECOLÓGICA MUNICIPAL

Estrutura Ecológica Municipal

CARTOGRAFIA DE BASE
Entidade Proprietária: Munícipio de Vimioso
Entidade Produtora: Sigmageo Geomatic Solutions, Lda
Série cartográfica: 1:10000
Data de edição: 2007
Data de homologação: 21-07-2009
Nº de homologação: 87
Entidade Responsável pela homologação: Instituto Geográfico Português
Sistema de referência: Datum 73
Datum: Datum 73 (Melriça)
Sistema de projeção: Gauss - Kruger
Exactidão posicional: 1.5m
Exactidão temática: 99%
Precisão Posicional Nominal: desvio inferior a 3m

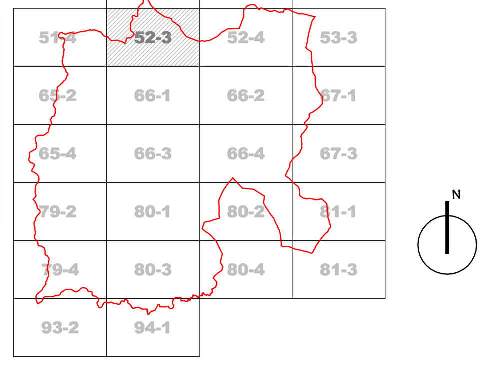

Levantamento Aerofotogramétrico do Concelho de Vimioso
Sistema de Projecção Gauss, Elipsóide Internacional, Datum 73

sigmaGEO 2008

Município de Vimioso
Revisão do PDM

Município de Vimioso
Divisão de Planeamento e Urbanismo
Praça Eduardo Coelho, nº 1
5230 Vimioso
t: 273 518 120
f: 273 512 510
gi.cmv@cm-vimioso.pt

projecto | requerente: Município de Vimioso

local: Vimioso

título do desenho: PLANTA DE ORDENAMENTO

escala: 1 | 10 000

fase

data: maio 2015

especialidade

Carta n.º: I.4 - 52.3