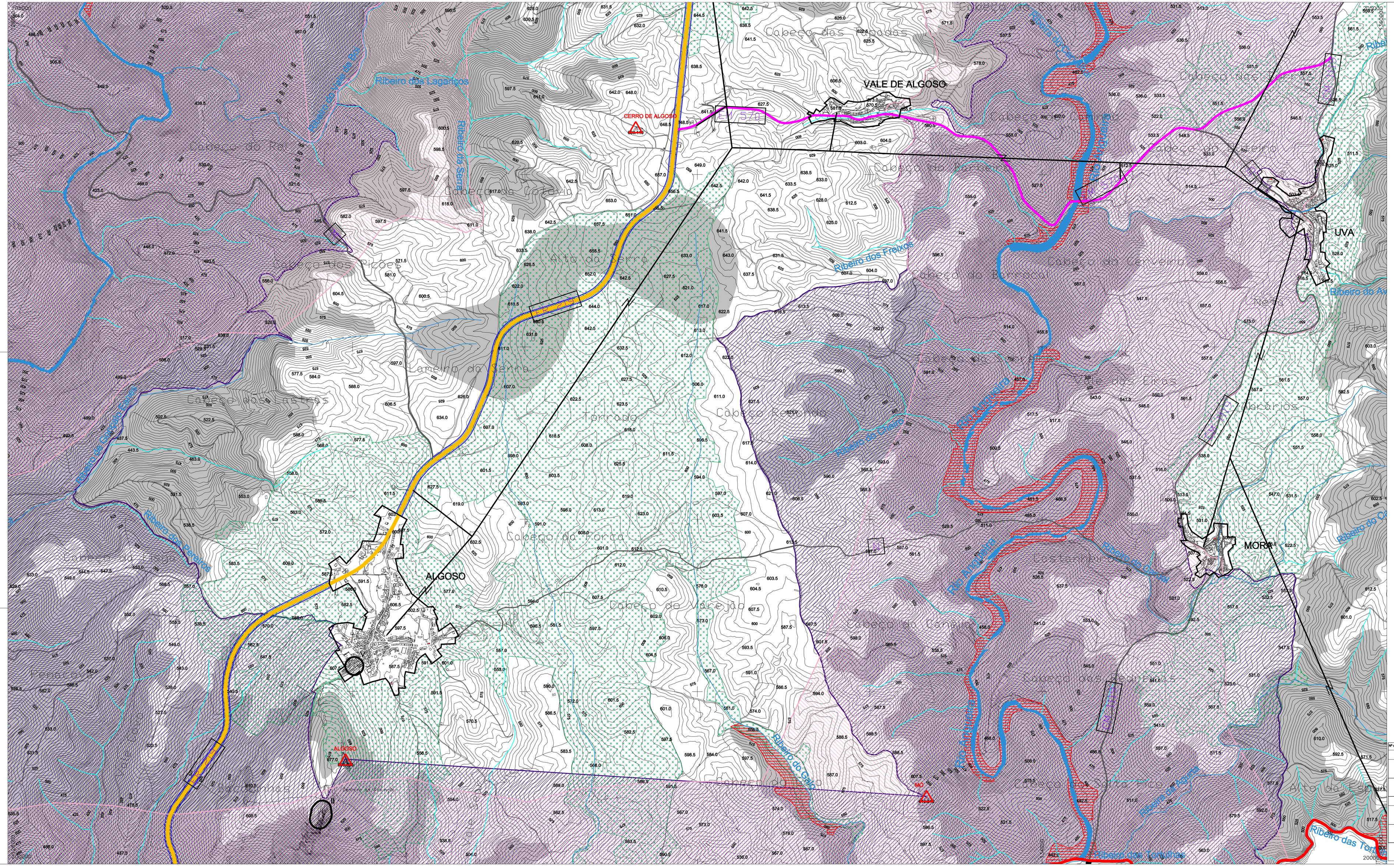
VALE DE ALGOSO
CERRO DE ALGOSO
ALGOSO
UVA
MORA
Ribeiro das Lagarinhas
Ribeiro da Serra
Ribeiro dos Freixos
Ribeiro do Ouro
Ribeiro das Terras
Ribeiro do Vale
Ribeiro do Carvalho
Ribeiro do Cabo
Ribeiro das Terras
Ribeiro do Vale
Ribeiro do Ouro