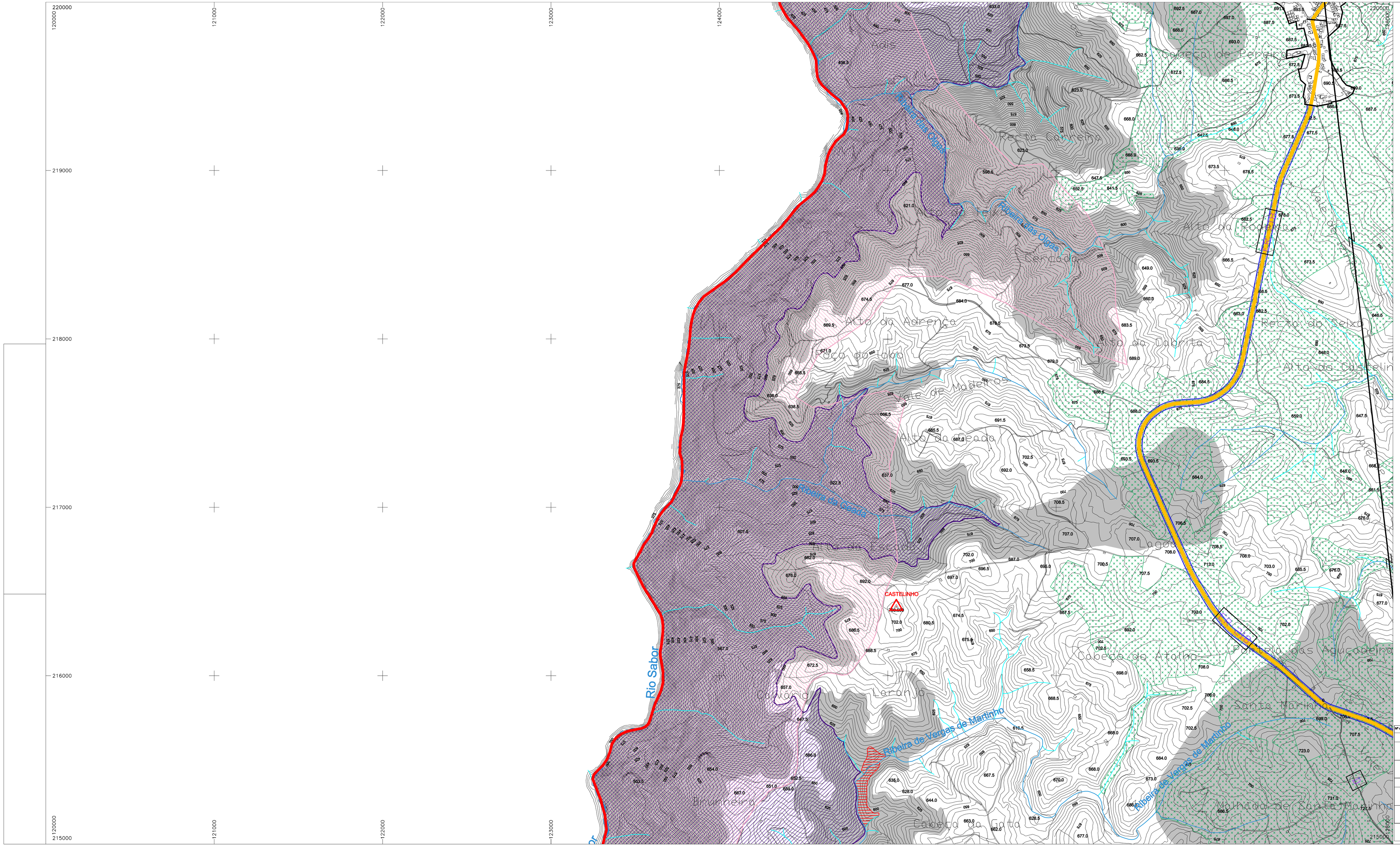

LEGENDA

Limite administrativo do concelho - CAOP 2014

RECURSOS HÍDRICOS

- Leitos dos cursos de água (REN)
- Outras linhas de água
- Zonas inundáveis

RECURSOS GEOLÓGICOS

- Área de concessão para exploração de Águas Minerais Naturais - Termas da Terronha
- Área em Recuperação - Minas

RECURSOS AGRÍCOLAS E FLORESTAIS

- Reserva Agrícola Nacional (RAN)
- Regime Florestal - Perímetro Florestal de Avelanoso
- Postos de Vigia da Rede Nacional de Postos de Vigia

RECURSOS ECOLÓGICOS E NATURAIS

- Reserva Ecológica Nacional (REN)
- Rede Natura 2000 - PTCON0021/PTCON0042
- Rede Natura 2000 - PTZPE0037

PATRIMÓNIO CULTURAL CLASSIFICADO

Património Classificado e Zona Especial de Proteção (Imóveis de Interesse Público) :

I. Igreja Matriz de Vimioso (Decreto n.º 37 728, DG, I Série, n.º 4, de 5-01-1950)
II. Castelo de Algoso (Decreto n.º 40 361, DG, I Série, n.º 228, de 20-10-1956)
III. Torre de Atalaia (Decreto n.º 40 361, DG, I Série, n.º 228, de 20-10-1956)
IV. Pelourinho de Vimioso (Decreto n.º 23 122, DG, I Série, n.º 231, de 11-10-1933)
V. Pelourinho de Algoso (Decreto n.º 23 122, DG, I Série, n.º 231, de 11-10-1933)
VI. Capela de Santo Cristo/Capela de São Bartolomeu (Portaria nº 443, DR II série, nº 49, 9 de Março de 2008)

REDE RODOVIÁRIA

- Rede Rodoviária principal
  - Estrada Nacional
  - Estrada Regional
  - Estrada Municipal
  - Caminhos Municipais
  - Zona de servidão non edificandi - PRN
- Rede Rodoviária Distribuidora
  - Estrada Municipal
  - Caminhos Municipais
- Rede Rodoviária local
  - Caminhos Municipais

- Nó Rodoviário
- Nó Rodoviário Previsto
- A Ligação sobre traçado existente
- D Ligação sobre traçado proposto
- Ciclovia

INFRAESTRUTURAS

- Rede Elétrica Média Tensão
- TOP. Vértices Geodésicos
- Perímetros Urbanos

EXCLUSÕES DA RESERVA ECOLÓGICA MUNICIPAL (REN)

- E1 Exclusão da área REN (função do fim a que se destina - ver Quadro A)

CARTOGRAFIA DE BASE
Entidade Proprietária: Município de Vimioso
Entidade Produtora: Sigmageo Geomatic Solutions, Lda
Série cartográfica: 1:10000
Data de edição: 2007
Data de homologação: 21-07-2009
Nº de homologação: 87
Entidade Responsável pela homologação: Instituto Geográfico Português
Sistema de referência: Datum 73
Datum: Datum 73 (Melriça)
Sistema de projeção: Gauss - Kruger
Exactidão posicional: 1.5m
Exactidão temática: 90%
Precisão Posicional Nominal: desvio inferior a 3m

	52-1	52-2	
51-4	52-3	52-4	53-3
65-2	66-1	66-2	67-1
65-4	66-3	66-4	67-3
79-2	80-1	80-2	81-1
79-4	80-3	80-4	81-3
93-2	94-1		

N

Levantamento Aerofotogramétrico do Concelho de Vimioso
Sistema de Projecção Gauss, Elipsóide Internacional, Datum 73

sigmageo® 2008

Município de Vimioso
Revisão do PDM

Município de Vimioso
Divisão de Planeamento e Urbanismo
Praça Eduardo Coelho, nº 1
5230 Vimioso
t: 273 518 100
f: 273 512 510
gt.pmd@cm-vimioso.pt

VIMIOSO

projecto | responsável
Município de Vimioso

local
Vimioso

escala
1 | 10 000

título do desenho
PLANTA DE CONDICIONANTES

fase

data
maio 2015

especialidade

desenho n.º
II.7 - 65.2

QUADRO A - EXCLUSÃO DA RESERVA ECOLÓGICA NACIONAL (REN) E RESPETIVO FIM A QUE SE DESTINA

Nº da Ordem	Superfície (ha)	Tipologia REN	Fim a que se destina	Síntese da Fundamentação
E1	0,38	Cabeceiras de linhas de água	habitação	Proposta de expansão do perímetro urbano
E2	0,71	Cabeceiras de linhas de água	habitação	Proposta de expansão do perímetro urbano; em zona já pavimentada e infraestruturada (rede de abastecimento de água, rede de drenagem domésticas, electricidade, telefones...)
E3	0,24	Cabeceiras de linhas de água	habitação	Proposta de expansão do perímetro urbano; em zona já pavimentada e infraestruturada (rede de abastecimento de água, rede de drenagem domésticas, electricidade, telefones...)
E4	3,23	Cabeceiras de linhas de água	habitação	Proposta de expansão do perímetro urbano
E5	0,77	Cabeceiras de linhas de água	habitação	Proposta de expansão do perímetro urbano; em zona já pavimentada e infraestruturada (rede de abastecimento de água, rede de drenagem domésticas, electricidade, telefones...)
E6	0,06	Cabeceiras de linhas de água	habitação	Proposta de expansão do perímetro urbano; em zona já pavimentada e infraestruturada (rede de abastecimento de água, rede de drenagem domésticas, electricidade, telefones...)
E7	2,74	Cabeceiras de linhas de água	habitação	Proposta de expansão do perímetro urbano; em zona já pavimentada e infraestruturada (rede de abastecimento de água, rede de drenagem domésticas, electricidade, telefones...)